# FIAT Panda 3ª serie

## Panda 1.0 FireFly S&S Hybrid

### PREZZO SU RICHIESTA

| | | |
|---|---|---|
| Alimentazione: **ibrida** | Cilindrata: **999 cc** | Potenza: **69 CV (51 KW)** |
| Cambio: **manuale** | Colore: **Nero Cinema** | |
| Immatricolazione: **01-10-2024** | Km Totali: **50** | |

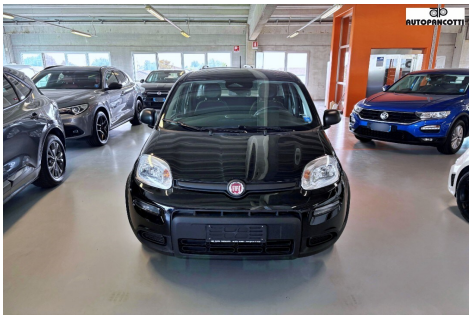


### DATI TECNICI

- Emissioni cO2: 113 g/km
- Numero Cilindri: 3
- Trazione: A
- Marce: 6
- Colore interni: Tessuto Nero
- Numero Porte: 5
- Numero Sedili: 4
- Consumo Urbano: 4,70 l/100km
- Lunghezza: 3686
- Normativa Ecologica: euro6
- Consumo Extraurb.: 3,50 l/100km
- Larghezza: 1643 mm
- Carrozzeria: altro
- Consumo Misto: 3,90 l/100km
- Altezza: 1551 mm

### EQUIPAGGIAMENTI

- Vernice pastello Nero Cinema [5CJ]
- ABS
- Airbag guida [500]
- Airbag passeggero [502]
- Alzacristalli elettrici anteriori [028]
- Antifurto
- Appoggiatesta anteriori anticolpo di frusta
- Cambio manuale a 6 marce [076]
- Chiave con transponder
- Chiusura Centralizzata [228]
- Climatizzatore manuale con filtro antipolline [025]
- Controllo elettronico della stabilità
- Controllo elettronico della trazione
- Correttore assetto fari
- ESP con ASR/MSR, HBA ed Hill Holder [392]
- Frenata autonoma di emergenza
- Immobilizzatore
- Lettura dei limiti di velocità
- Pretensionatore cinture
- Regolazione volante [011]
- Riconoscimento pedone
- Rilevatore di stanchezza
- Segnalazione superamento di corsia
- Sensore temperatura esterna [5BY]
- Sensori di parcheggio posteriori [508]
- Servosterzo Dualdrive [112]
- Tergilunotto
- Window bag (ant.e post.) [614]

### NOTE

Fiat Panda 1.0 FireFly 70 CV S&S Hybrid Km0 OPTIONAL: Vernice pastello Nero Cinema [5CJ] Radio DAB con Bluetooth, USB, AUX (montaggio post vendita) DETTAGLIO PACCHETTI DI SERIE: ESP con ASR/MSR, HBA ed Hill Holder [392]: Controllo elettronico della trazione Controllo elettronico della stabilità MSR (regolazione coppia motore in fase di rilascio) HBA (Sistema di assistenza alla frenata) Hill Holder (aiuto partenza in pendenza) EQUIPAGGIAMENTI: - ABS (DI SERIE) - Airbag guida [500] (DI SERIE) - Airbag passeggero [502] (DI SERIE) - Alzacristalli elettrici anteriori [028] (DI SERIE) - Antifurto (DI SERIE) - Appoggiatesta anteriori anticolpo di frusta (DI SERIE) - Calotte specchi retrovisori esterni nere [4YD] (DI SERIE) - Cambio manuale a 6 marce [076] (DI SERIE) - Chiave con transponder (DI SERIE) - Chiusura Centralizzata

[228] (DI SERIE) - Climatizzatore manuale con filtro antipolline [025] (DI SERIE) - Controllo elettronico della stabilità (DI SERIE) - Controllo elettronico della trazione (DI SERIE) - Coppe ruota 14" catenabili con pneum. 175/65 R14 [0R4] (DI SERIE) - Correttore assetto fari (DI SERIE) - ESP con ASR/MSR, HBA ed Hill Holder [392] (DI SERIE) - Frenata autonoma di emergenza (DI SERIE) - Immobilizzatore (DI SERIE) - Interni in tessuto nero con monogramma Fiat (anteriori) (DI SERIE) - Kit Fix&Go [499] (DI SERIE) - Lettura dei limiti di velocità (DI SERIE) - Pantina lato passeggero con specchio di cortesia [4M6] (DI SERIE) - Paraurti anteriore e posteriore in tinta carrozzeria (DI SERIE) - Paraurti verniciati [ML7] (DI SERIE) - Presa corrente 12V [823] (DI SERIE) - Pretensionatore cinture (DI SERIE) - Regolazione volante [011] (DI SERIE) - Retrovisori esterni regolabili manualmente [043] (DI SERIE) - Riconoscimento pedone (DI SERIE) - Rilevatore di stanchezza (DI SERIE) - Seat Belt Reminder su tutti i sedili [XCP] (DI SERIE) - Sedile posteriore unico abbattibile (DI SERIE) - Segnalazione superamento di corsia (DI SERIE) - Sensore pressione pneumatici [7B2] (DI SERIE) - Sensore temperatura esterna [5BY] (DI SERIE) - Sensori di parcheggio posteriori [508] (DI SERIE) - Servosterzo Dualdrive [112] (DI SERIE) - Start&Stop [5DE] (DI SERIE) - Telecomando apertura/chiusura porte [008] (DI SERIE) - Tergilunotto (DI SERIE) - Vernice pastello Nero Cinema [5CJ] - Window bag (ant.e post.) [614] (DI SERIE)